PROGRAMMA AUDIZIONI FOSS 2026 - Anno Solare 2027

VIOLA DI FILA

A) Prova Eliminatoria:

BACH J. S. - Preludio da una delle 6 Suites per Violoncello a scelta del candidato

Esecuzione, a scelta del candidato, fra:

STAMITZ C. - Concerto in Re maggiore (I Mov. con cadenza e II Mov.)

HOFFMEISTER F. A. - Concerto in Re maggiore (I Mov. con cadenza e II Mov.)

B) Prova Finale

Esecuzione dei seguenti Passi d'Orchestra:

BEETHOVEN L. V. - Sinfonia N° 5 - II Mov. [Estratto]

BEETHOVEN L. V. - Coriolano Ouverture [Estratto]

ROSSINI G. - Gazza Ladra [Estratto]

BRUCKNER A. - Sinfonia N° 4 "Romantica" – II Mov. [Estratto]

BARTOK B. - Il Mandarino meraviglioso [Estratto]

STRAUSS R. - Don Juan Op. 20 [Estratto]

Lettura a prima vista

Viola

V Sinfonia Op. 67

L. V. Beethoven

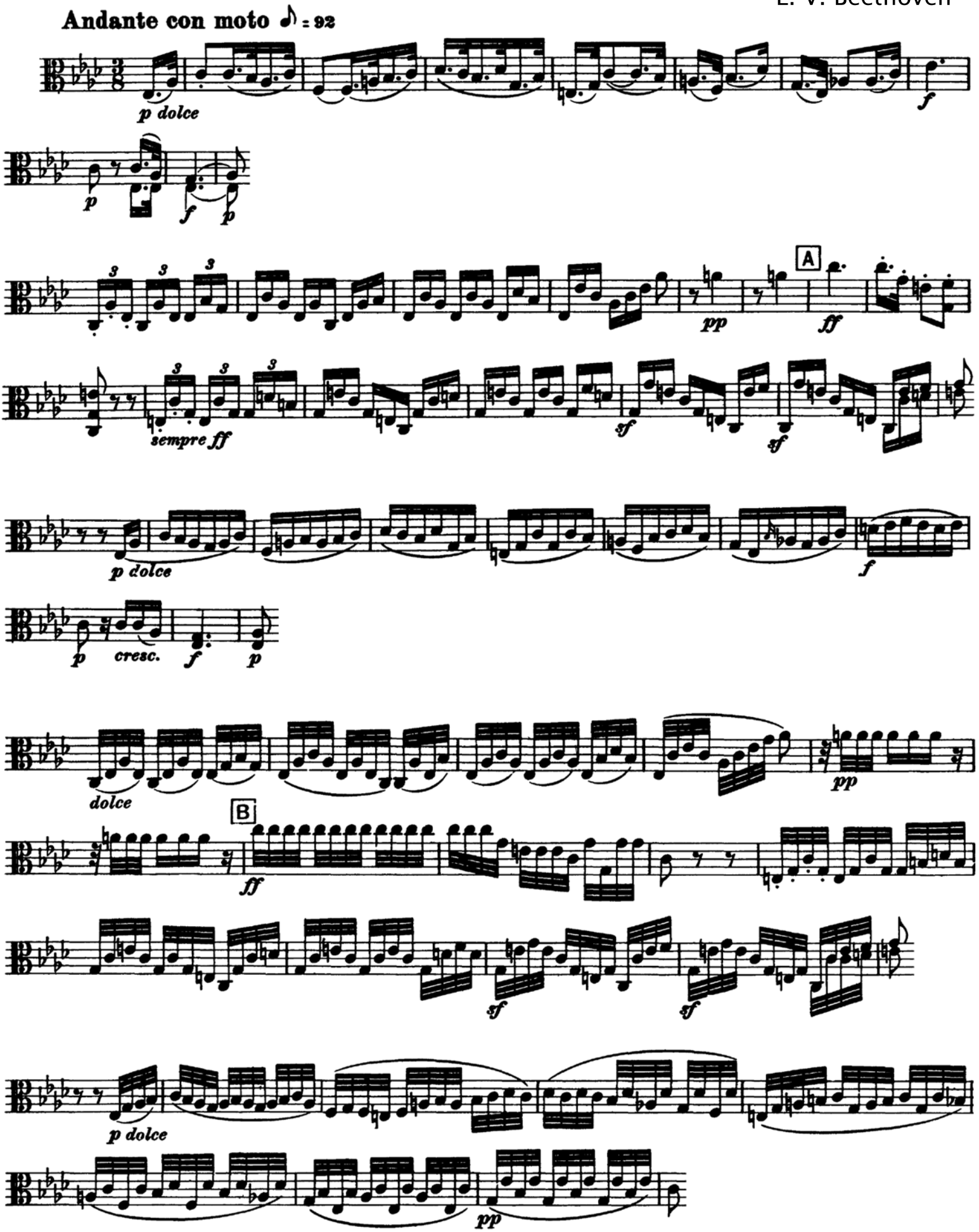

Viola

Coriolano Ouverture Op. 62

L. V. Beethoven

Allegro con brio

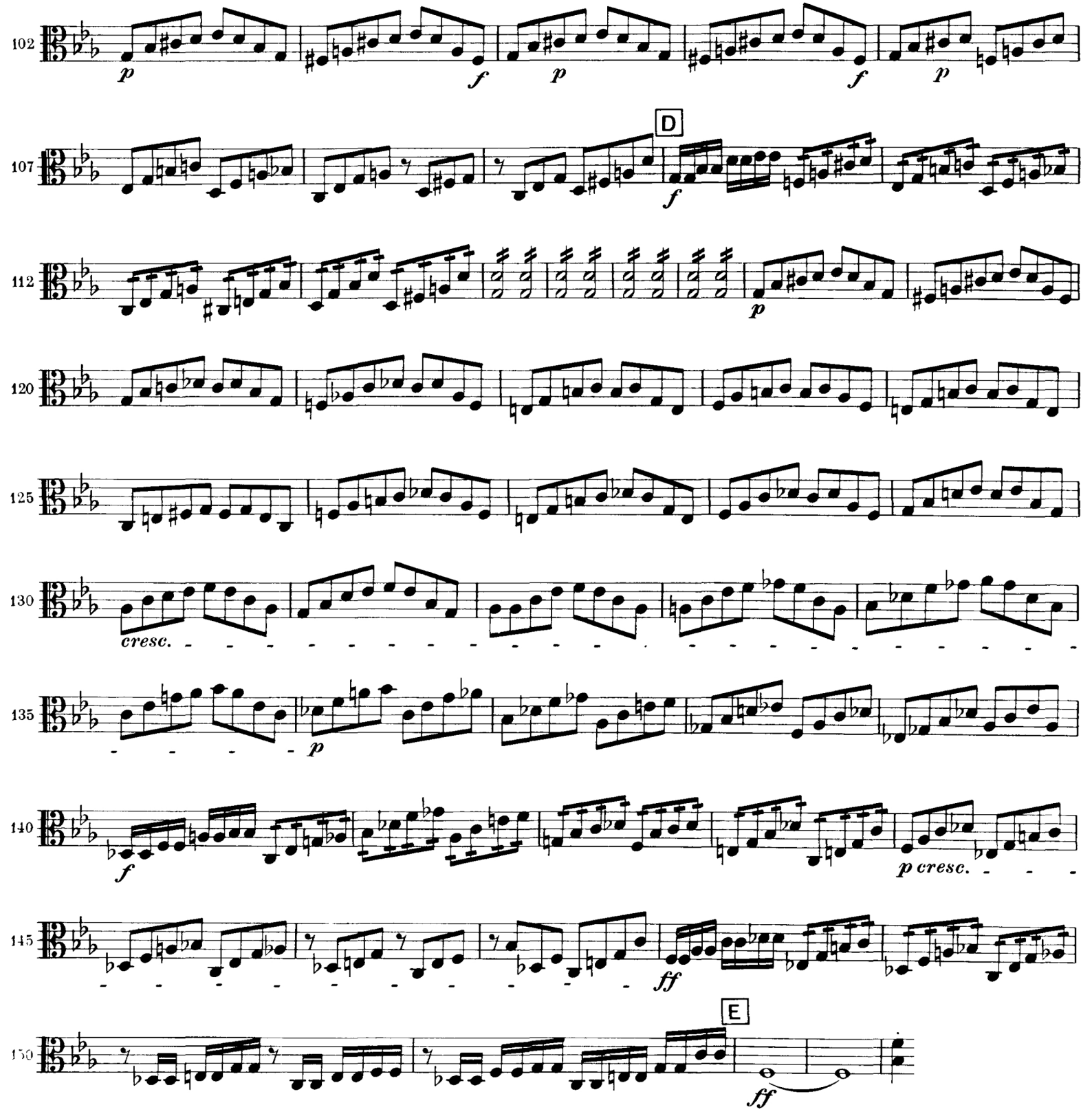

Viola

G. Rossini

La gazza ladra - Sinfonia

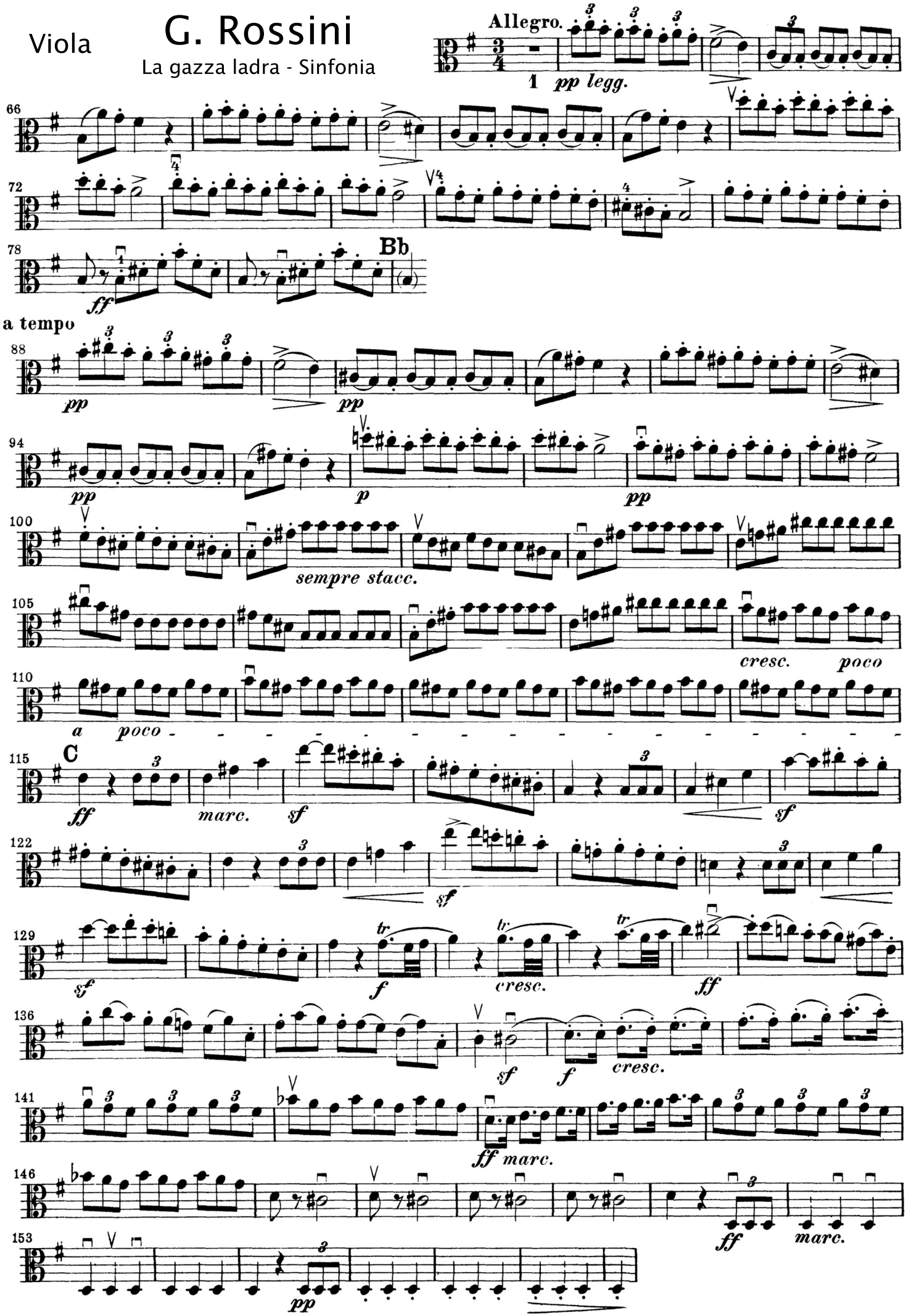

Viola

Sinfonia N° 4 “Romantica”

A. Bruckner

II. Satz

Andante quasi Allegretto

con sordini

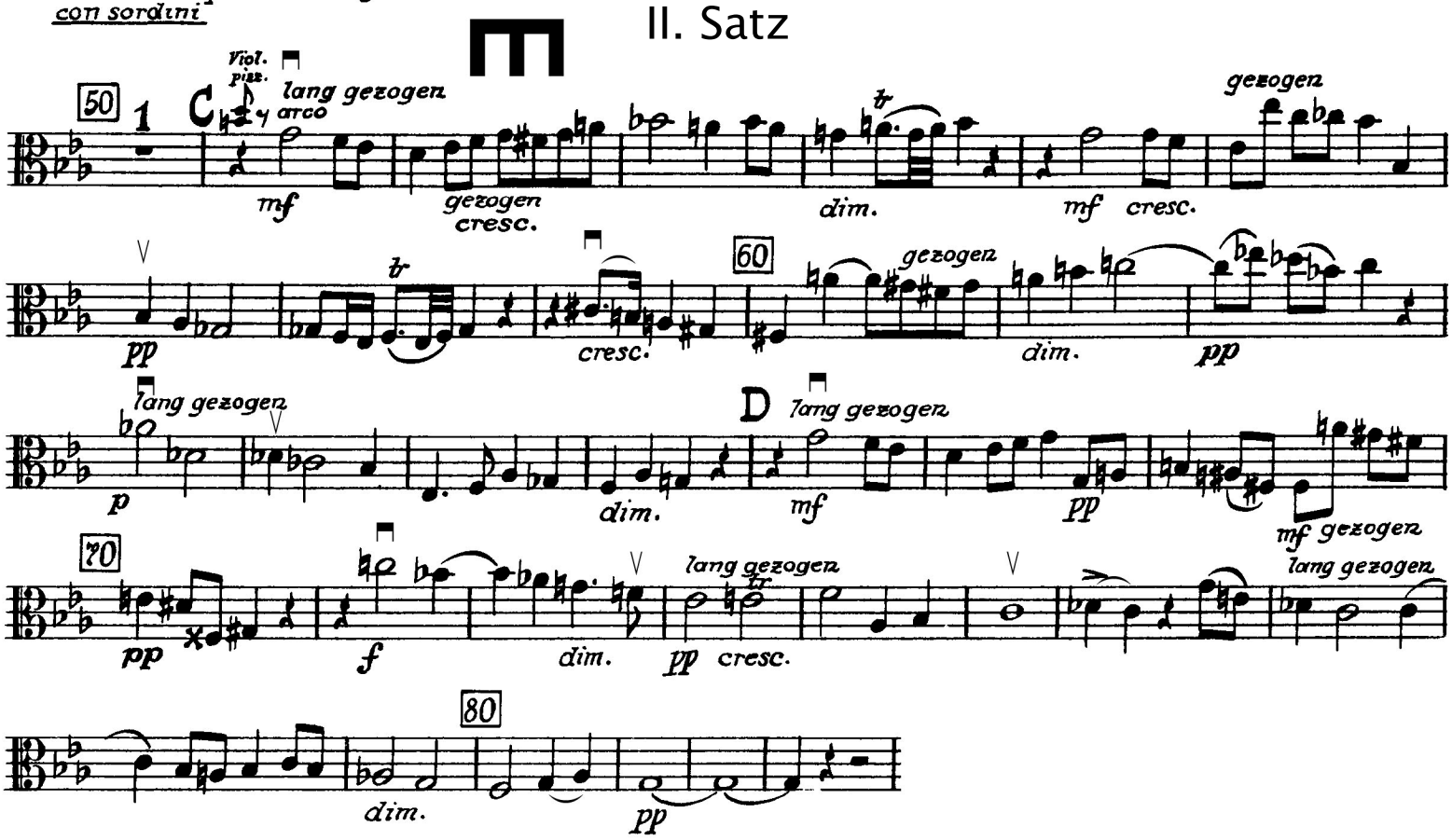

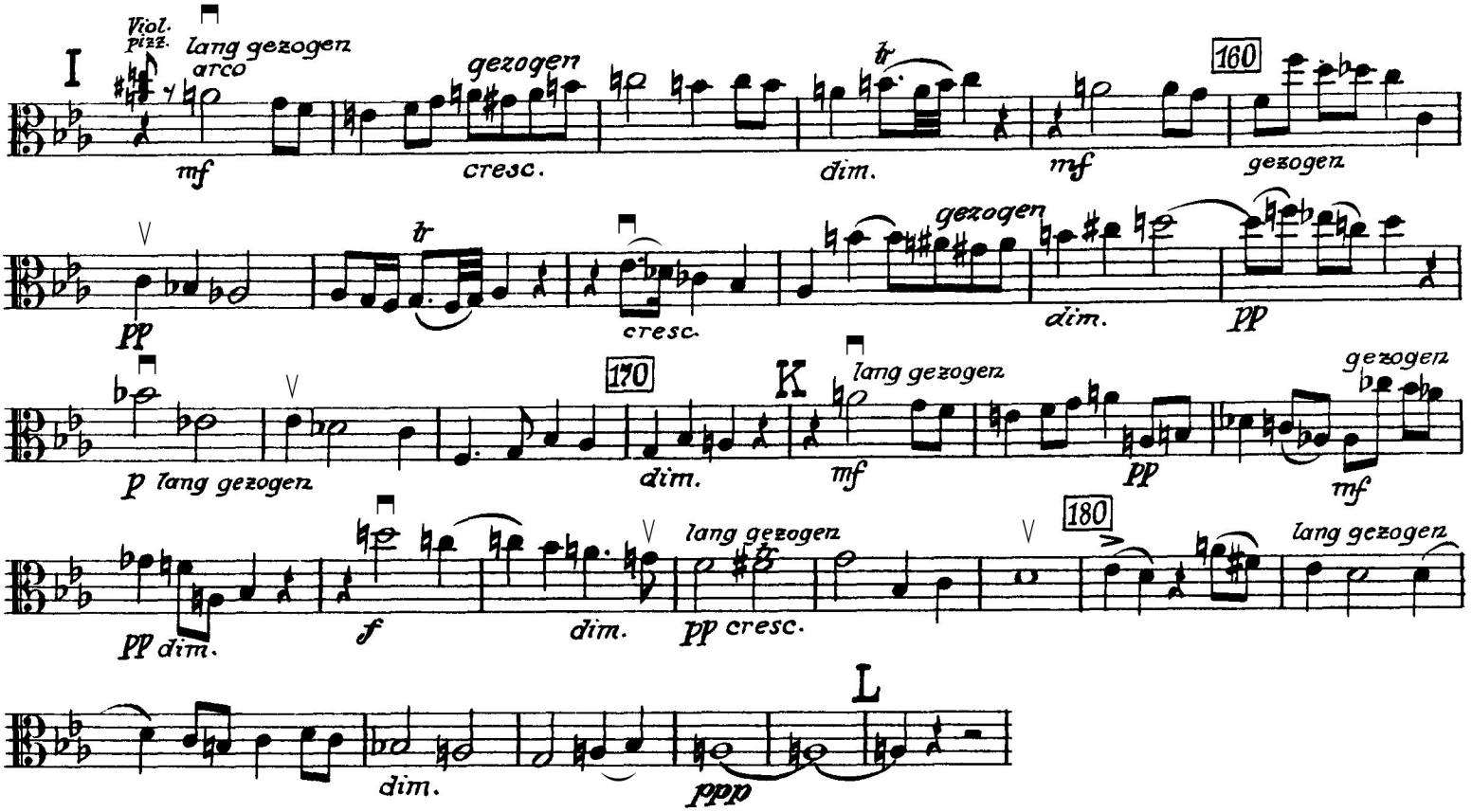

DER WUNDERBARE MANDARIN

Viola

Ballett und Suite

Béla Bartók, op. 19

(Estratto)

Allegro

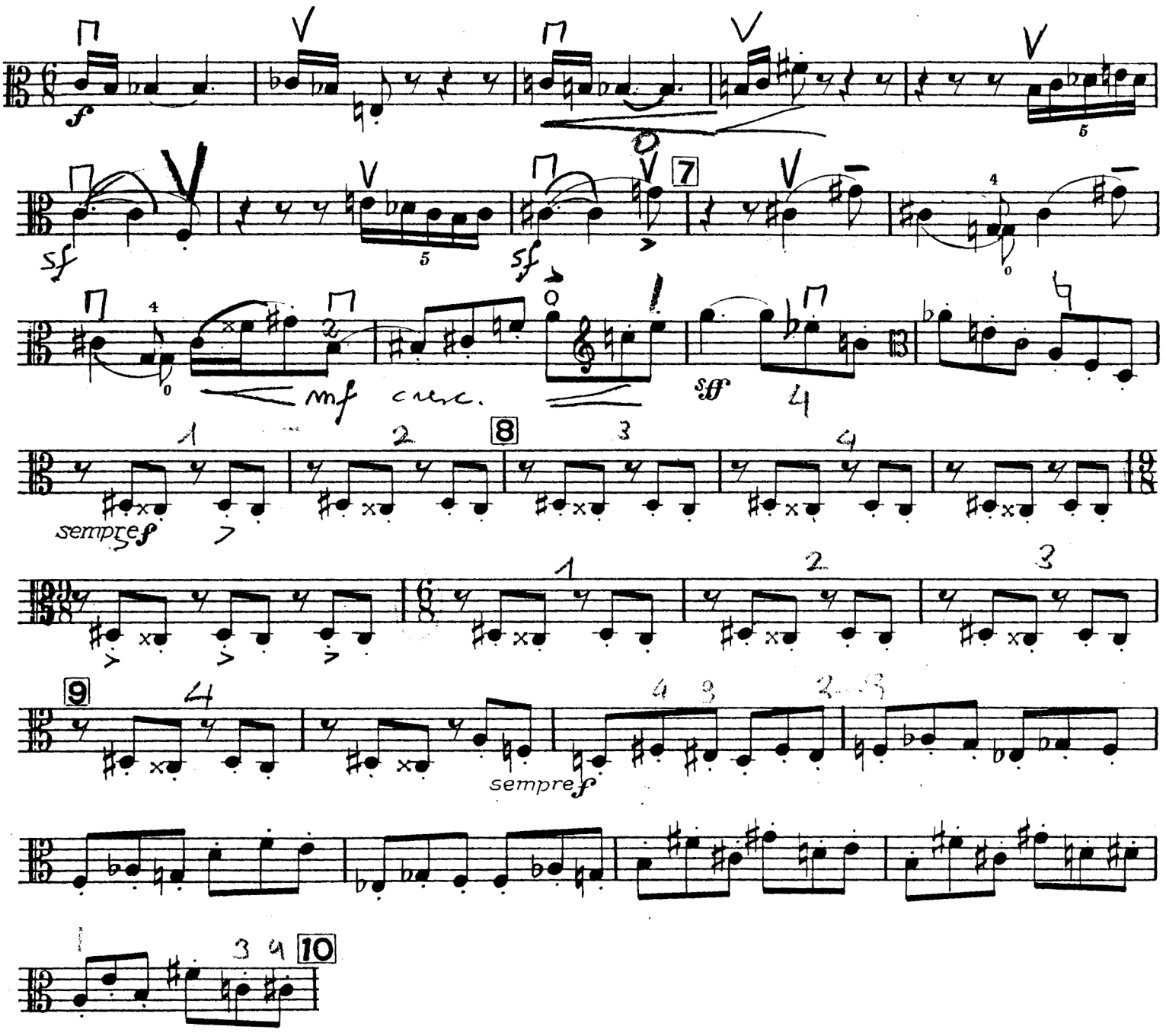

Don Juan Op. 20

R. Strauss

